Solfège. Noires & soupirs.

Dans cette mesure il y a 4 temps.
LA NOIRE est une NOTE qui dure 1 temps. Si il y a 4 temps dans la mesure tu peux avoir jusqu'à 4 noires dans la mesure. (1 + 1 + 1 + 1 = 4).
LE SOUPIR est un SILENCE qui dure 1 temps. Tu peux avoir jusqu'à 4 soupirs dans la mesure. Il faut compter les silences même si tu ne joues rien car il faut avoir toujours la même longueur dans chaque mesure.

Comptes à haut voix. Compter "dans sa tête" ne marche pas et n'est pas efficace.
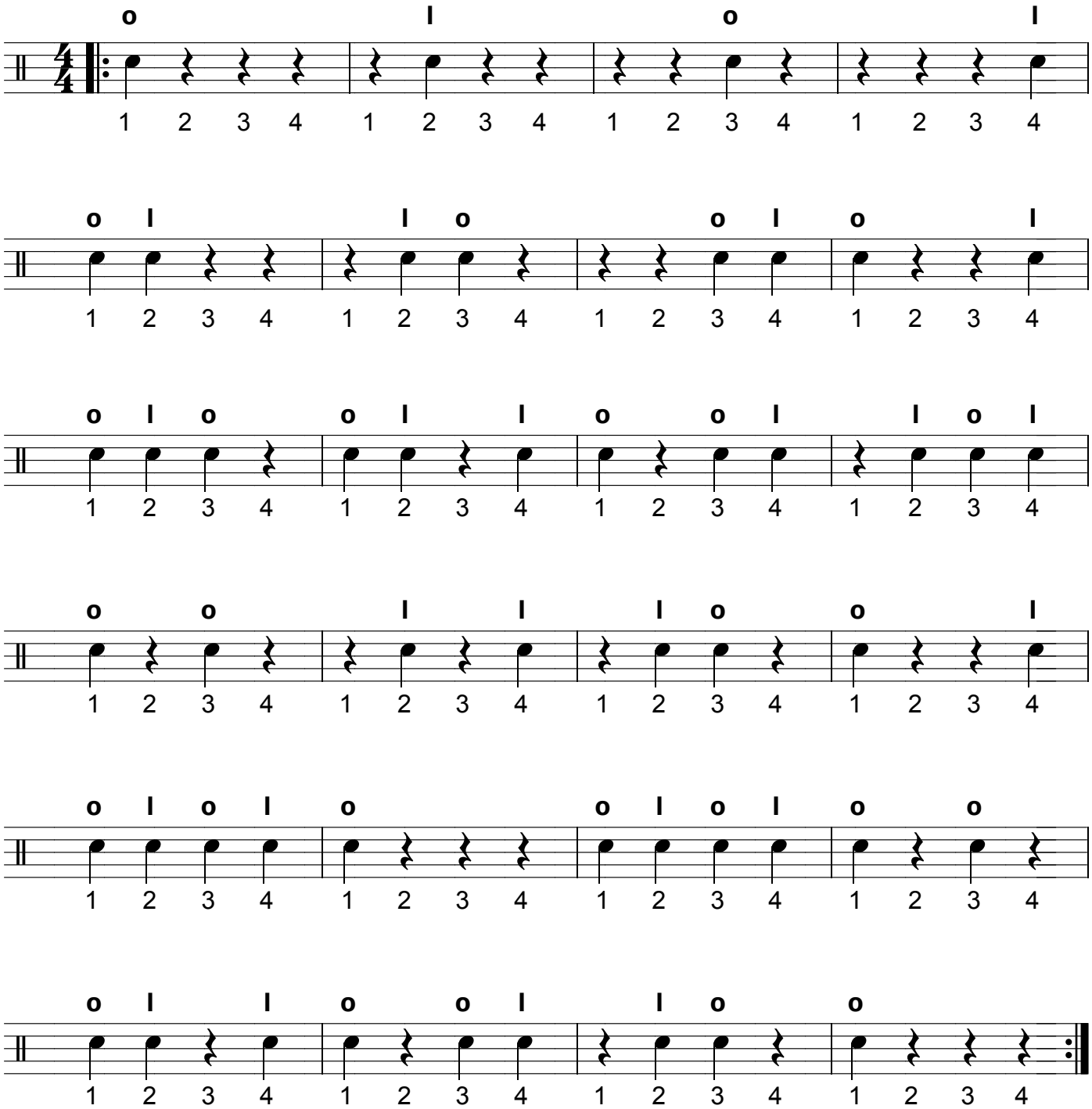
o = main droite. **l** = main gauche