Note ton progès. Tempo : 60 70 80 90 100 110 120.

Rythmiques et fills. Sextolets et ras de 4 détaillés.

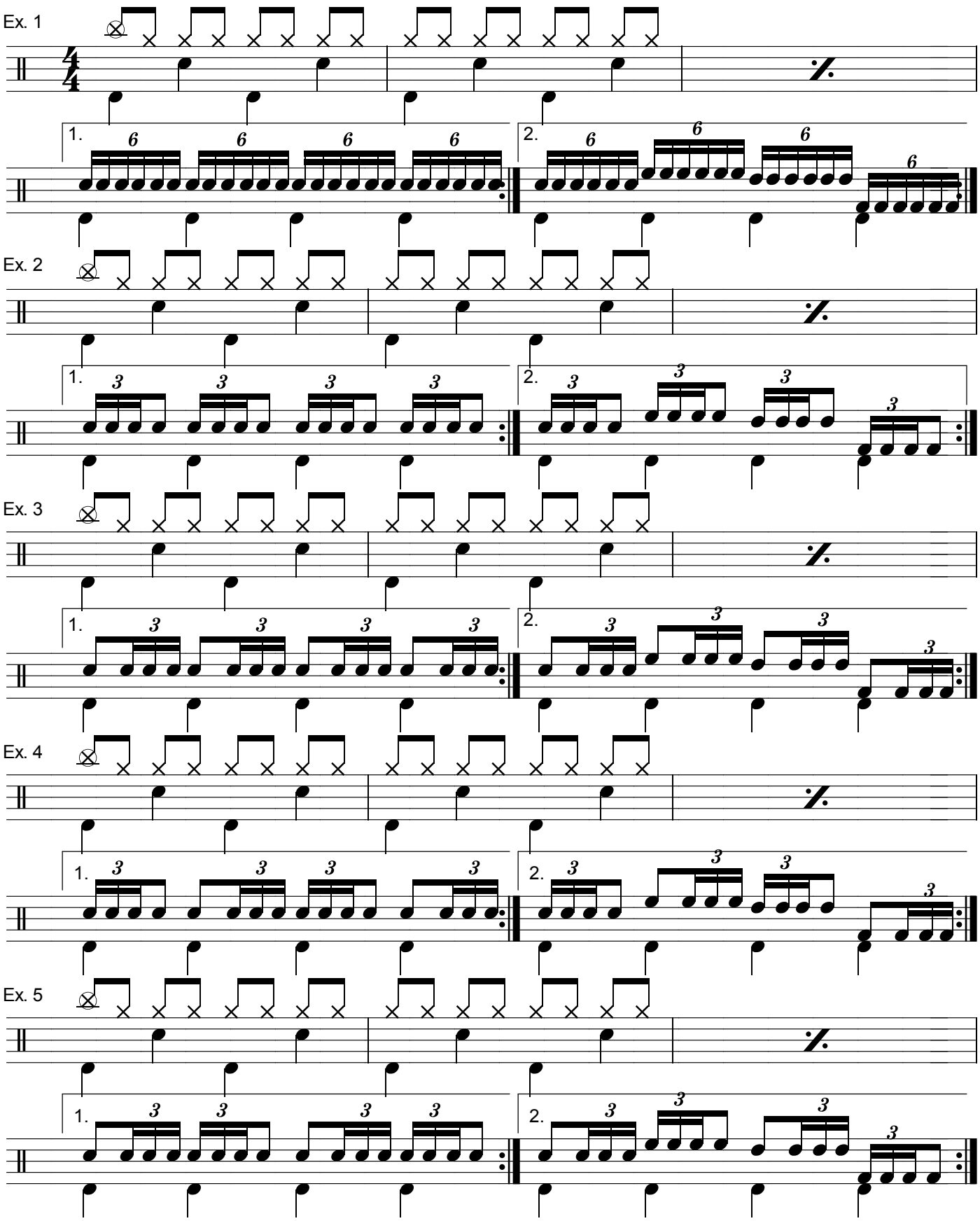

Rufus O'Callaghan. 28.08.2007. www.drumsandco.com