Note ton progès. Tempo : 60 70 80 90 100.

Rythmiques. Shuffles en doubles croches. GC en croches.
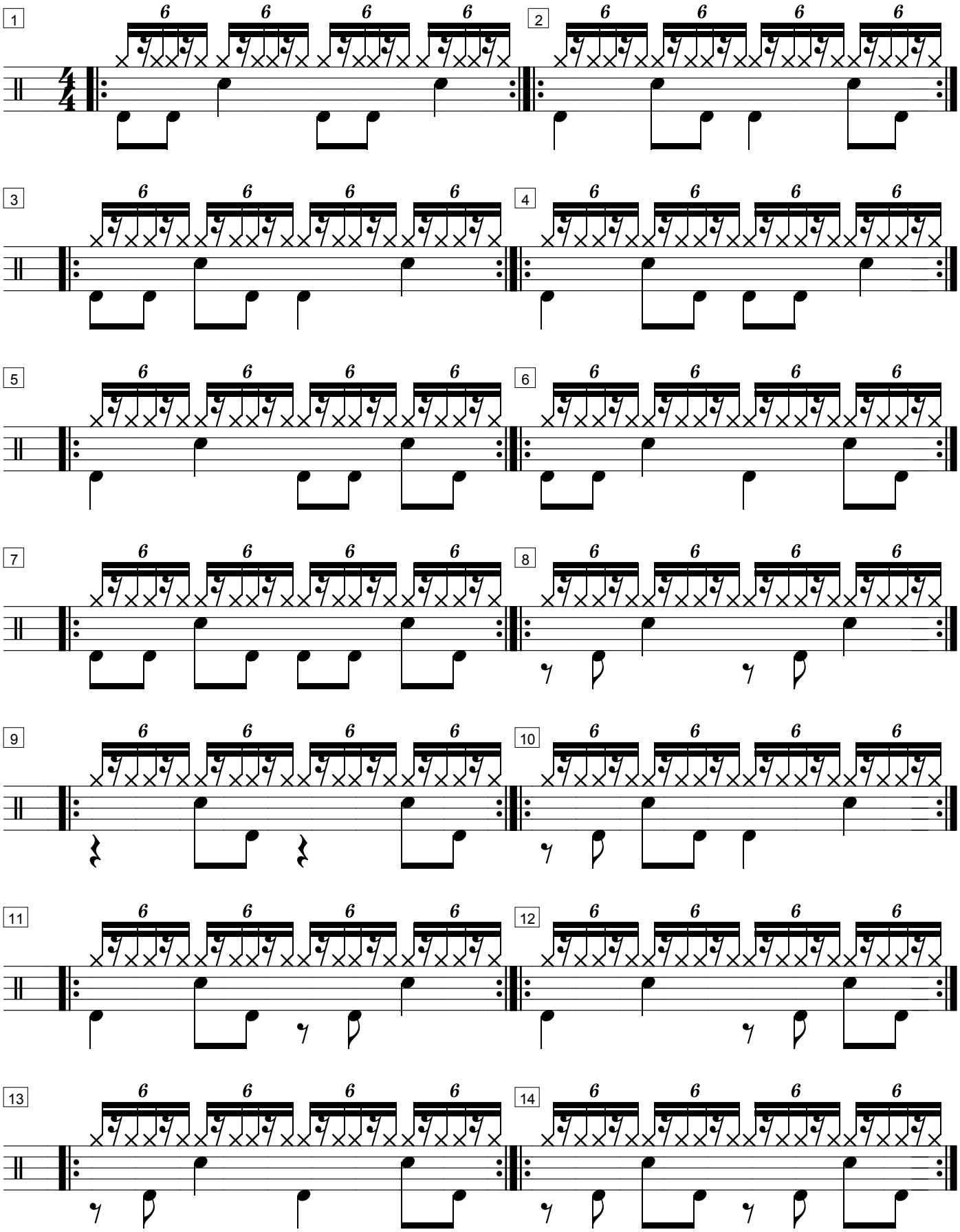
Enchaîner 4 fois la mesure puis 4 fois la ligne.
Exercices à refaire sur la cymbale ride.