Note ton progrès. Tempo : 60 70 80 90 100 110 120.

Doubles croches. Rythmiques. Charleston & ride en moulins N°2.

Enchainer 4 fois la mesure, puis 4 fois la ligne.

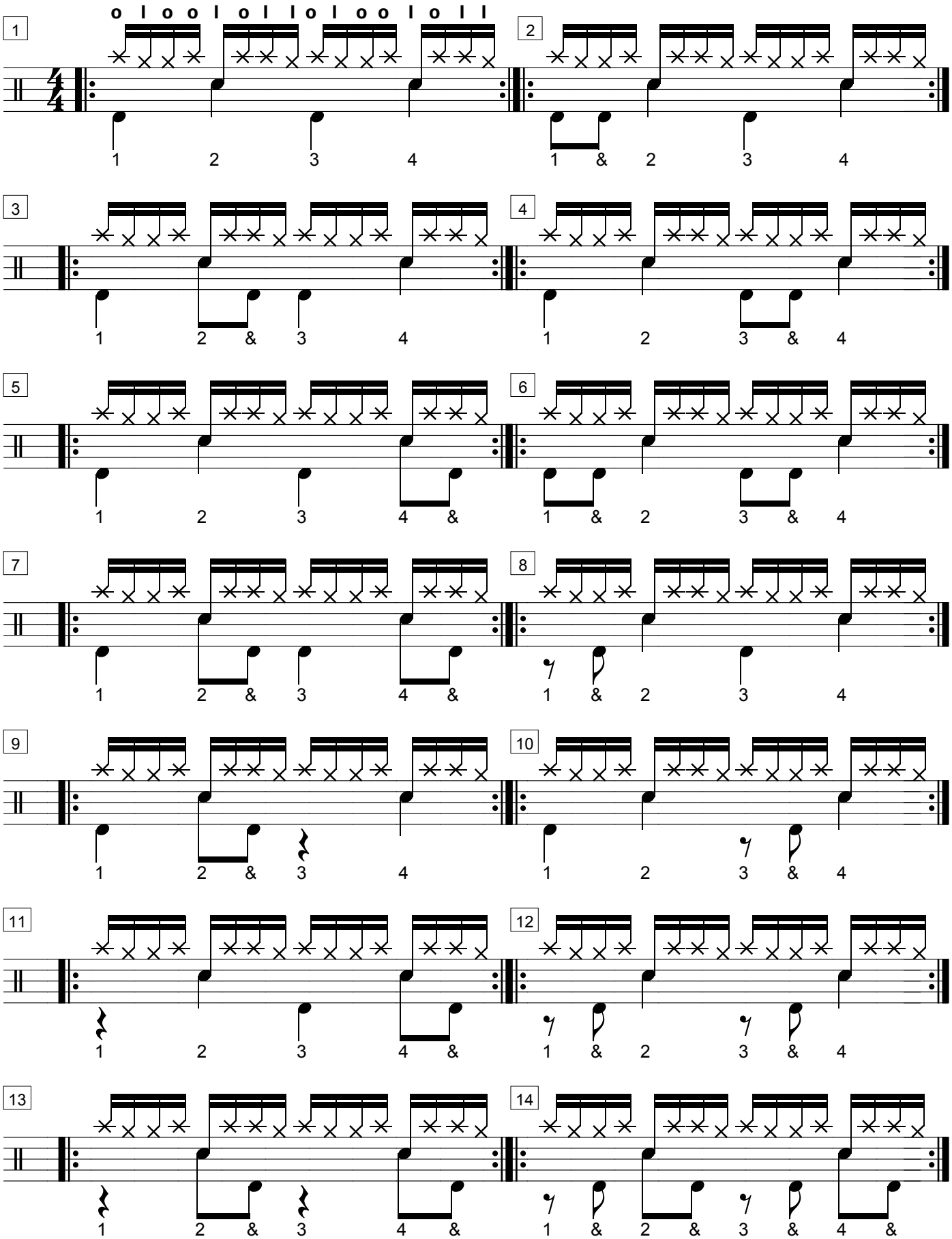

Rufus O'Callaghan. 28.08.2007. www.drumsandco.com